# Piano Strutturale Comunale Associato

Faenza · **Brisighella** · Casola Valsenio · Castel Bolognese · Riolo Terme · Solarolo

**PSC** 2009

Quadro Conoscitivo — Valsat — Documento Preliminare

## C.1.2.5.2

SISTEMA TERRITORIALE

**SISTEMA INSEDIATIVO STORICO RURALE: evoluzione storica delle infrastrutture ed emergenze architettoniche puntuali del Comune di Brisighella**

scala 1:25000

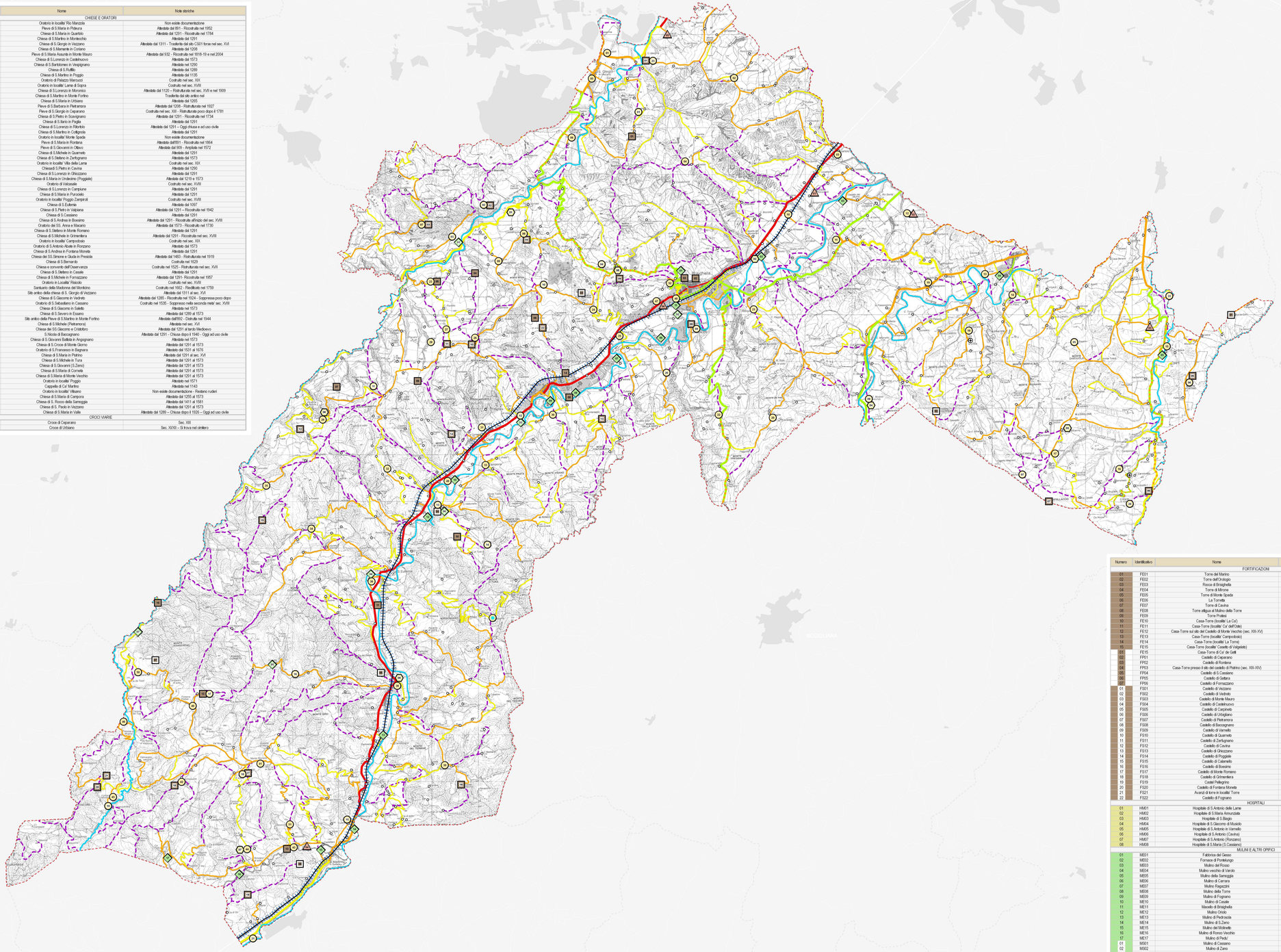

| Numero | Identificativo | Nome | Note storiche |
|---|---|---|---|
| | | CHIESE E ORATORI | |
| 01 | CE01 | Oratorio in località' Rio Manzola | Non esiste documentazione |
| 02 | CE02 | Pieve di S.Maria in Polisura | Attestata dal 861 - Ricostruita nel 1952 |
| 03 | CE03 | Chiesa di S.Maria in Quartolo | Attestata dal 1291 - Ricostruita nel 1784 |
| 04 | CE04 | Chiesa di S.Martino in Montecchio | Attestata dal 1291 |
| 05 | CE05 | Chiesa di S.Giorgio in Vezzano | Attestata dal 1311 - Trasferita dal sito C001 forse nel sec. XVI |
| 06 | CE06 | Chiesa di S.Mamante in Coriano | Attestata dal 1208 |
| 07 | CE07 | Pieve di S.Maria Assunta in Monte Mauro | Attestata dal 932 - Ricostruita nel 1818-19 e nel 2004 |
| 08 | CE08 | Chiesa di S.Lorenzo in Castelnuovo | Attestata dal 1573 |
| 09 | CE09 | Chiesa di S.Bartolomeo in Vespignano | Attestata nel 1290 |
| 10 | CE10 | Chiesa di S.Ruffillo | Attestata dal 1289 |
| 11 | CE11 | Chiesa di S.Martino in Poggio | Attestata dal 1135 |
| 12 | CE12 | Oratorio di Palazzo Marcucci | Costruito nel sec. XIX |
| 13 | CE13 | Oratorio in località' Lama di Sopra | Costruito nel sec. XVIII |
| 14 | CE14 | Chiesa di S.Lorenzo in Mercatico | Attestata dal 1120 – Ristrutturata nel sec. XVIII e nel 1909 |
| 15 | CE15 | Chiesa di S.Martino in Monte Fortino | Trasferita dal sito antico nel |
| 16 | CE16 | Chiesa di S.Maria in Urbiano | Attestata dal 1265 |
| 17 | CE17 | Pieve di S.Barbara in Pietramora | Attestata dal 1208 - Ristrutturata nel 1927 |
| 18 | CE18 | Pieve di S.Giorgio in Cegnano | Costruita nel sec. XIII - Ristrutturata poco dopo il 1781 |
| 19 | CE19 | Chiesa di S.Pietro in Scavignano | Attestata dal 1291 - Ricostruita nel 1734 |
| 20 | CE20 | Chiesa di S.Biagio in Paglia | Attestata dal 1291 |
| 21 | CE21 | Chiesa di S.Lorenzo in Ritortolo | Attestata dal 1291 – Oggi chiusa e ad uso civile |
| 22 | CE22 | Chiesa di S.Martino in Collignola | Attestata dal 1291 |
| 23 | CE23 | Oratorio in località' Monte Spada | Non esiste documentazione |
| 24 | CE24 | Pieve di S.Maria in Rontana | Attestata dall'891 - Ricostruita nel 1864 |
| 25 | CE25 | Pieve di S.Giovanni in Ottavo | Attestata dal 909 - Ampliata nel 1572 |
| 26 | CE26 | Chiesa di S.Michele in Quarneto | Attestata dal 1291 |
| 27 | CE27 | Chiesa di S.Stefano in Zerbognano | Attestata dal 1573 |
| 28 | CE28 | Oratorio in località' Villa della Lama | Costruito nel sec. XIX |
| 29 | CE29 | Chiesardi S.Pietro in Cavina | Attestata dal 1290 |
| 30 | CE30 | Chiesa di S.Lorenzo in Ghiozzano | Attestata dal 1291 |
| 31 | CE31 | Chiesa di S.Maria in Ondedeno (Poggiale) | Attestata dal 1219 e 1573 |
| 32 | CE32 | Oratorio di Valsavaia | Costruito nel sec. XVIII |
| 33 | CE33 | Chiesa di S.Lorenzo in Campiane | Attestata dal 1291 |
| 34 | CE34 | Chiesa di S.Maria in Purceleto | Attestata dal 1291 |
| 35 | CE35 | Oratorio in località' Poggio Zampirolli | Costruito nel sec. XVIII |
| 36 | CE36 | Chiesa di S.Eufemia | Attestata dal 1097 |
| 37 | CE37 | Chiesa di S.Pietro in Valpiana | Attestata dal 1291 – Ricostruita nel 1942 |
| 38 | CE38 | Chiesa di S.Cassiano | Attestata dal 1291 |
| 39 | CE39 | Chiesa di S.Andrea in Boseimo | Attestata dal 1291 - Ricostruita all'inizio del sec. XVIII |
| 40 | CE40 | Oratorio dei SS. Anna e Maurizio | Attestata dal 1573 - Ricostruita nel 1730 |
| 41 | CE41 | Chiesa di S.Stefano in Monte Romano | Attestata dal 1291 |
| 42 | CE42 | Chiesa di S.Michele in Grimentina | Attestata dal 1291 - Ricostruita nel sec. XVIII |
| 43 | CE43 | Oratorio in località' Campodoso | Costruito nel sec. XIX |
| 44 | CE44 | Oratorio di S.Antonio Abate in Roncorno | Attestato dal 1573 |
| 45 | CE45 | Chiesa di S.Andrea in Fontana Moneta | Attestata dal 1291 |
| 46 | CE46 | Chiesa dei SS.Simone e Giuda in Presalda | Attestata dal 1483 - Ristrutturata nel 1919 |
| 47 | CE47 | Chiesa di S.Bernardo | Costruita nel 1629 |
| 48 | CE48 | Chiesa e convento dell'Osservanza | Costruita nel 1525 - Ristrutturata nel sec. XVII |
| 49 | CE49 | Chiesa di S.Stefano in Casale | Attestata dal 1291 |
| 50 | CE50 | Chiesa di S.Michele in Fornazzano | Attestata dal 1291- Ricostruita nel 1957 |
| 51 | CE51 | Oratorio in Località' Risiolo | Costruito nel sec. XVIII |
| 52 | CE52 | Santuario della Madonna del Monticino | Costruito nel 1662 - Riedificato nel 1759 |
| 01 | C001 | Sito antico della chiesa di S. Giorgio di Vezzano | Attestata dal 1311 ad sec. XVI |
| 02 | C002 | Chiesa di S.Giacomo in Vedreto | Attestata dal 1285 - Ricostruita nel 1924 - Soppressa poco dopo |
| 03 | C003 | Oratorio di S.Sebastiano in Cassano | Costruito nel 1535 - Soppresso nella seconda metà sec. XVIII |
| 04 | C004 | Chiesa di S.Giacomo in Saletto | Attestata nel 1573 |
| 05 | C005 | Chiesa di S.Severo in Esiano | Attestata dal 1289 al 1573 |
| 06 | C006 | Sito antico della Pieve di S.Martino in Monte Fortino | Attestata dall'892 - Distrutta nel 1944 |
| 07 | C007 | Chiesa di S.Michele (Pietramora) | Attestata nel sec. XVI |
| 08 | C008 | Chiesa dei SS.Giacomo e Cristoforo | Attestata dal 1291 al tardo Medioevo |
| 09 | C009 | S.Nicola di Baccagnano | Attestata dal 1291 - Chiusa dopo il 1940 - Oggi ad uso civile |
| 10 | C010 | Chiesa di S.Giovanni Battista in Angognano | Attestata nel 1573 |
| 11 | C011 | Chiesa di S.Croce di Monte Giorno | Attestata dal 1291 al 1573 |
| 12 | C012 | Oratorio di S.Francesco in Bagnara | Attestata dal 1291 al 1676 |
| 13 | C013 | Chiesa di S.Maria in Pistrino | Attestata dal 1291 ad sec. XVI |
| 14 | C014 | Chiesa di S.Michele in Tura | Attestata dal 1291 al 1573 |
| 15 | C015 | Chiesa di S.Giovanni (S.Zeno) | Attestata dal 1291 al 1573 |
| 16 | C016 | Chiesa di S.Maria di Cornetta | Attestata dal 1291 al 1573 |
| 17 | C017 | Chiesa di S.Maria di Monte Vecchio | Attestata dal 1291 al 1573 |
| 18 | C018 | Oratorio in località' Poggio | Attestato nel 1571 |
| 19 | C019 | Cappella di Ca' Martino | Attestata nel 1143 |
| 20 | C020 | Oratorio in località' Vitiano | Non esiste documentazione - Restano ruderi |
| 21 | C021 | Chiesa di S.Maria di Campora | Attestata dal 1255 al 1573 |
| 22 | C022 | Chiesa di S. Rocco della Samoggia | Attestata dal 1411 al 1581 |
| 23 | C023 | Chiesa di S. Paolo in Vezzano | Attestata dal 1291 al 1573 |
| 24 | C024 | Chiesa di S.Maria in Valle | Attestata dal 1289 – Chiusa dopo il 1926 – Oggi ad uso civile |
| | | CROCI VIARIE | |
| 01 | CV01 | Croce di Cegnano | Sec. XIII |
| 02 | CV02 | Croce di Urbiano | Sec. XIV/XI – Si trova nel cimitero |

| Numero | Identificativo | Nome | Note storiche |
|---|---|---|---|
| | | FORTIFICAZIONI | |
| 01 | FE01 | Torre del Marino | Costruita nel sec. XV - In abbandono |
| 02 | FE02 | Torre dell'Orologio | Costruita nel 1250 - Ricostruita nel 1548 e 1950 |
| 03 | FE03 | Rocca di Brisighella | Costruita all'inizio del sec. XIV - Rafforzata nel sec.XV |
| 04 | FE04 | Torre di Mirona | Costruita nel sec. XV - A rischio di crollo |
| 05 | FE05 | Torre di Monte Spada | Costruita nel sec. XVI |
| 06 | FE06 | La Torrella | Costruita nel sec. XV |
| 07 | FE07 | Torre di Cavina | Costruita nel sec. XV |
| 08 | FE08 | Torre attigua al Mulino della Torre | Costruita nel sec. XV |
| 09 | FE09 | Torre Pratesi | Costruita a inizio sec. XVI |
| 10 | FE10 | Casa-Torre (località' La Ca') | Costruita nel sec. XVI |
| 11 | FE11 | Casa-Torre (località' Ca' dell'Olio) | Costruita a fine sec sec. XV |
| 12 | FE12 | Casa-Torre sul sito del Castello di Monte Vecchio (sec. XIII-XV) | Casa-Torre del sec. XV (?) |
| 13 | FE13 | Casa-Torre (località' Campodoso) | Costruita probabilmente nel sec. XVI |
| 14 | FE14 | Casa-Torre (località' La Torre) | Costruita nel sec. XV |
| 15 | FE15 | Casa-Torre (località' Castello di Valgiulia) | Costruita nel sec. XV |
| 01 | FE15 | Casa-Torre di Ca' de Gatti | Costruita nel sec. XV - Rimaneggiata in seguito |
| 02 | FP01 | Castello di Caporano | Attestato dal 970 - Resta la torre del 1378 - In rovina |
| 03 | FP02 | Castello di Rontana | Attestato dal 973 - Demolito nel 1591 - Restano avanzi del mastio |
| 04 | FP03 | Casa-Torre presso il lato del castello di Pistrino (sec. XIII-XIV) | Casa Torre forse del sec. XV - Rimaneggiata |
| 05 | FP04 | Castello di S.Cassiano | Attestato dal sec. XIII - Demolito nel 1506 - Restano consistenti ruderi |
| 06 | FP05 | Castello di Gattara | Attestato dal 1195 - Oggi in rovina |
| 09 | FP06 | Castello di Fornazzano | Attestato dal sec. XI - Demolito nel 1506 - Restano consistenti ruderi |
| 01 | FS01 | Castello di Vezzano | Costruito nel 996 - Scomparso nel sec. XIV |
| 02 | FS02 | Castello di Vedreto | Attestato dal 1292 - Distrutto nel 1360 |
| 03 | FS03 | Castello di Monte Mauro | Attestato dal 953 - Distrutto nel 1503 - Resta la cisterna |
| 04 | FS04 | Castello di Castelnuovo | Attestato nel 1410 |
| 05 | FS05 | Castello di Carpineto | Costruito nel 1173 - Attestato fino al 1216 |
| 06 | FS06 | Castello di Urbigliano | Attestato nel sec. XIV - Casa Castello conserva avanzi |
| 07 | FS07 | Castello di Pietramora | Attestato nel891 - Demolito all'inizio del sec. XVI - Restano avanzi |
| 08 | FS08 | Castello di Baccagnano | Costruito nel 1178 - Distrutto nel 1226 |
| 09 | FS09 | Castello di Varnello | Costruito nel 1305 - Attestato fino al 1477 |
| 10 | FS10 | Castello di Quarneto | Attestato dal 1116 - Distrutto nel 1202 |
| 11 | FS11 | Castello di Zerbognano | Attestato dal 1280 a metà sec. XIV - Resta qualche avanzo |
| 12 | FS12 | Castello di Cavina | Attestato dal 1251 al 1329 - Resta la cisterna |
| 13 | FS13 | Castello di Ghiozzano | Attestato dal 957 - Scomparso nel sec. XV |
| 14 | FS14 | Castello di Poggiale | Attestato nel 1329 |
| 15 | FS15 | Castello di Calderello | Attestato dal 1225 - Demolito intorno al 1505 |
| 16 | FS16 | Castello di Boseimo | Costruito nel 1372 - Demolito nel sec. XV |
| 17 | FS17 | Castello di Monte Romano | Attestato dal sec. XIII al sec. XIV |
| 18 | FS18 | Castello di Grimentina | Attestato dal sec. XIII - Scomparso nel sec. XIV |
| 19 | FS19 | Castel Pellegrino | Attestato dal sec. XIII al 1319 |
| 20 | FS20 | Castello di Fontana Moneta | Attestato da fine sec. XIII - Demolito nel 1367 |
| 21 | FS21 | Avanzi di torre in località' Torre | Non esiste documentazione |
| 22 | FS22 | Castello di Fognano | Attestato nel sec. XIII - Distrutto nel 1292 |
| | | HOSPITALI | |
| 01 | HM01 | Hospitale di S.Antonio delle Lame | Attestato nel 1573 - Restano tracce dell'oratorio |
| 02 | HM02 | Hospitale di S.Maria Annunziata | Attestato nel 1573 |
| 03 | HM03 | Hospitale di S.Biagio | Attivo nel Medioevo |
| 04 | HM04 | Hospitale di S.Giacomo di Musolo | Di origine medioevale - Attestato fino al 1573 |
| 05 | HM05 | Hospitale di S.Antonio in Varnello | Attestato dal sec. XII al sec. XIV |
| 06 | HM06 | Hospitale di S.Antonio (Cavina) | Di origine medioevale - Restano parti dell'oratorio |
| 07 | HM07 | Hospitale di S.Antonio (Roncorno) | Attestato nel 1573 |
| 08 | HM08 | Hospitale di S.Maria (S.Cassiano) | Attestato nel 1573 |
| | | MULINI E ALTRI OPIFICI | |
| 01 | MB01 | Fabbrica del Gesso | Costruita nel 1850 circa - Chiusa nel 1969 - Oggi in grave abbandono |
| 02 | MB02 | Fornace di Pontelungo | Costruita nel 1885 circa - Chiusa nel 1967 - Edificio di grande importanza storica |
| 03 | MB03 | Mulino del Rosso | Attestato dal 1705 - Rimaneggiato nel sec. XX |
| 04 | MB04 | Mulino vecchio di Varoto | Attestato dal 1705 - Danneggiato nel 1945 - Ristrutturato a uso abitazione |
| 05 | MB05 | Mulino della Samoggia | Attestato dal 1705 - Ricostruito nel 1904 |
| 06 | MB06 | Mulino di Carrara | Attestato nel 1705 - Dismesso |
| 07 | MB07 | Mulino Ragazzini | Attestato nel 1705 - Dismesso |
| 08 | MB08 | Mulino della Torre | Costruito nel sec. XV - Ristrutturato a uso abitazione |
| 09 | MB09 | Mulino di Fognano | Attestato dal 1705 - Danneggiato nel 1945 - Ristrutturato a uso abitazione |
| 10 | ME10 | Mulino di Casale | Attestato dal sec. XVIII - Dismesso nel 1945 - Ristrutturato |
| 11 | ME11 | Macello di Brisighella | Costruito nel 1913 |
| 12 | ME12 | Mulino Orioli | Attestato dal 1705 - Conserva l'attrezzatura |
| 13 | ME13 | Mulino di Pedrosola | Anteriore al 1913 - Trasformato in abitazione |
| 14 | ME14 | Mulino di S.Zeno | Attivo fino al 1945 poi abbandonato |
| 15 | ME15 | Mulino del Molinello | Non esiste documentazione - Dismesso |
| 16 | ME16 | Mulino di Rosso Vecchio | Anteriore al 1913 - Ristrutturato a uso abitazione |
| 17 | ME17 | Mulino di Pedo' | Attestato dal 1705 - Ristrutturato a uso abitazione |
| 01 | MS01 | Mulino di Cassano | Attestato nel 1705 - Totalmente trasformato |
| 02 | MS02 | Mulino di Zeno | Attestato nel 1705 - Totalmente trasformato |
| 03 | MS03 | Mulino di Bagnara | Attivo nel sec. XVIII e XIX |
| 04 | MS04 | Mulino di S.Eufemia | Dismesso nel 1945 e demolito - Resta solo il canale di presa |
| 05 | MS05 | Mulino di Cornetta | Attestato dal 1705 al 1945 poi smantellato |
| 06 | MS06 | Mulino a vento di Pistrino | Attivo nel Medioevo |
| 07 | MS07 | Mulino di Boldrino | Attestato nel 1705 - Distrutto nel 1945 |
| | | VILLE | |
| 01 | VE01 | Palazzo Rizzardelli | Costruito nel sec. XVIII - Modificato nel sec. XVIII |
| 02 | VE02 | Palazzo Marcucci | Antico edificio ristrutturato nel sec. XIX |
| 03 | VE03 | Villa Ugolina | Costruita intorno al 1850 |
| 04 | VE04 | Villa Erle | Costruita forse nel sec. XVIII |
| 05 | VE05 | Villa La Torri | Costruita nel sec.XVIII con modifiche all'inizio del sec. XX |
| 06 | VE06 | Villa Spada | Costruita nel sec. XVI-XVIII |

Confini comunali

Territorio pianificato

Centro storico

### Evoluzione storica dell'idrografia

Corsi d'acqua esistenti principali

Alvei abbandonati principali

Alvei abbandonati secondari

### Evoluzione storica delle infrastrutture

Strade principali e strade secondarie

Viabilità principale realizzata in epoca romana

Viabilità secondaria realizzata in epoca romana

Viabilità principale realizzata dal medioevo al XVIII secolo

Viabilità secondaria realizzata dal medioevo al XVIII secolo

Viabilità principale di origine medievale ristrutturata nel XIX secolo

Viabilità secondaria di origine medievale ristrutturata nel XIX secolo

Viabilità principale realizzata nel XIX secolo

Viabilità secondaria realizzata nel XIX secolo

Viabilità principale di origine medievale ristrutturata nel XX secolo

Viabilità secondaria di origine medievale ristrutturata nel XX secolo

Viabilità principale realizzata nel XX secolo

Viabilità secondaria realizzata nel XX secolo

Autostrada realizzata nel XX secolo

Viabilità scomparsa

Ferrovie

Linea realizzata nel XIX secolo

Linea realizzata nel XX secolo

Linea scomparsa

Canali e scoli

Canali e scoli principali realizzati in epoca medioevale

Canali e scoli secondari realizzati in epoca medioevale

Canali e scoli principali realizzati tra XVI e XIX secolo

Canali e scoli principali realizzati nel XX secolo

### Tipologia dei siti storici

Chiese e oratori esistenti

Chiese e oratori scomparsi

Croci viarie esistenti di origine medioevale

Fortificazioni esistenti

Fortificazioni parzialmente conservate

Fortificazioni scomparse

Hospitali medioevali scomparsi

Mulini e altri opifici di interesse archeoindustriale esistenti

Mulini e altri opifici di interesse archeoindustriale scomparsi

Ville esistenti

Ville scomparse

Altri edifici storici in territorio extrurbano

Note:

1 Per viabilità principale si intende quella che ad oggi è classificata come di livello provinciale o superiore

2 In funzione del 1914 al 1930

Elaborazione: marzo 2009


GRUPPO DI PROGETTAZIONE
Federica Dini
Federica Dini
Devis Sbaraglia
Gabriele Sampaoli
Marco Villa

SUPERVISIONE CARTOGRAFICHE
Antonello Impalicciani
Federica Dini
Daniele Bernabei
Cecilia Neri

ASPETTI SCIENTIFICI
Luca Angelini
Roberta Zanchini

ADOBE CREAMIQ
Faenza: Giovanni Albore
Brisighella: Laura Vecchi
Casola Valsenio: Fausto Salvatori
Castel Bolognese: Mauro Cemiacchi
Riolo Terme: Attilio Gentilini
Solarolo: Cristina Sartandrea

CAMPI CONOSCITIVI
Daniele Dalcielo
Federica Dini
Devis Sbaraglia
Marco Villa

CONTRIBUTI
Agenzia di Sviluppo Brisighella e Territorio
Ecosystem S.r.l. - Cesena
Massimo Bastiani - Valerio Calderaro
Luca Tartari – Vinna Venerucci

Aspetti geologici e dissesto
Stefano Menichini

Sistema insediativo storico
Stefano Sacchi

Sistema delle infrastrutture per la mobilità
SPS Arch. Professionale - Perugia
Stefano Ciurnelli
Giancarlo Bocchini
Guido Francesco Marino

Sistema naturale e ambientale
Cisra S.r.l. - Ravenna
Domenico Miri

Aspetti geologici e dissesto
Stefano Menichini

Sistema insediativo storico
Soprintendenza per i Beni Architettonici dell'Emilia Romagna
Chiara Guarnieri
Collaborato:
Elisa Ragazzi
Giovanna Mordeacchi

Beni Archeologici e Aspetto Archeologico
Francesco Mainetti
Dea Bondi - Graziano Pompeo

SEGRETERIA
Tiziana Piancastelli
Claudia Lazzoni



Comune di Faenza - Settore Territorio - via Zanelli n.4 48018 Faenza (Ra) tel. +39 0546 691551 fax +39 0546 691553 e-mail: territorio@comune.faenza.ra.it http://www.comune.faenza.ra.it